

A2 - 420 mm x 594 mm
Escala 1:125

		PREFEITURA MUNICIPAL ARROIO DO MEIO / RS ADMINISTRAÇÃO : 2017 - 2020 RUA MONSENHOR JACOB SEGER 186 FONE 051 3716-1166 ARROIO DO MEIO RS	
		RESP. PROJETO: FELIPE PREDIGER RESP. EXECUÇÃO: FELIPE PREDIGER PROPRIETÁRIO: PM ARROIO DO MEIO	NOME - ENDEREÇO : CNEC - Reforma Rua João Carlos Machado
PRANCHA: 01 PLANTA BAIXA		ÁREA EXISTENTE: 1.194,80 m ² ÁREA A AMPLIAR: 6,15 m ²	
DESENHO: FP	DATA: 04/2019	ESCALAS : 1/125	

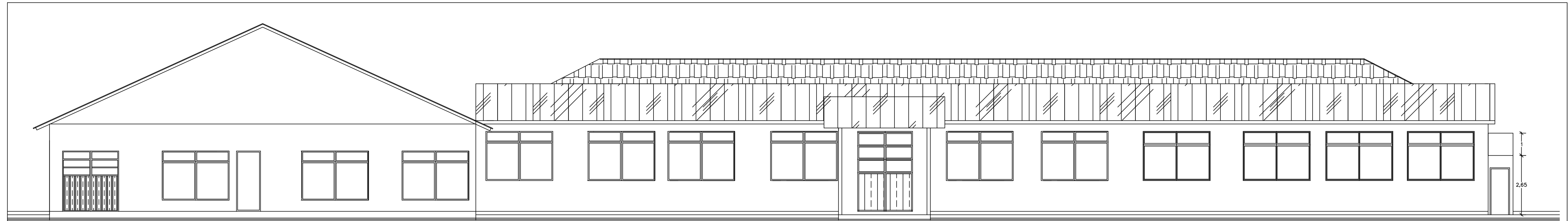

FACHADA

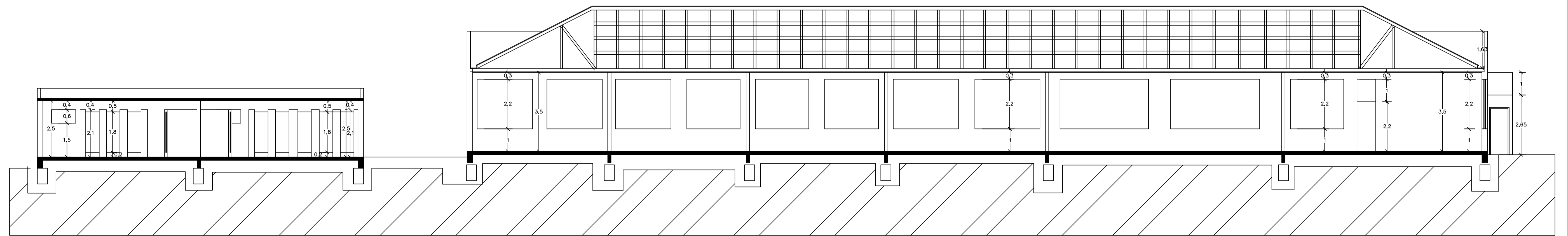

CORTE AB

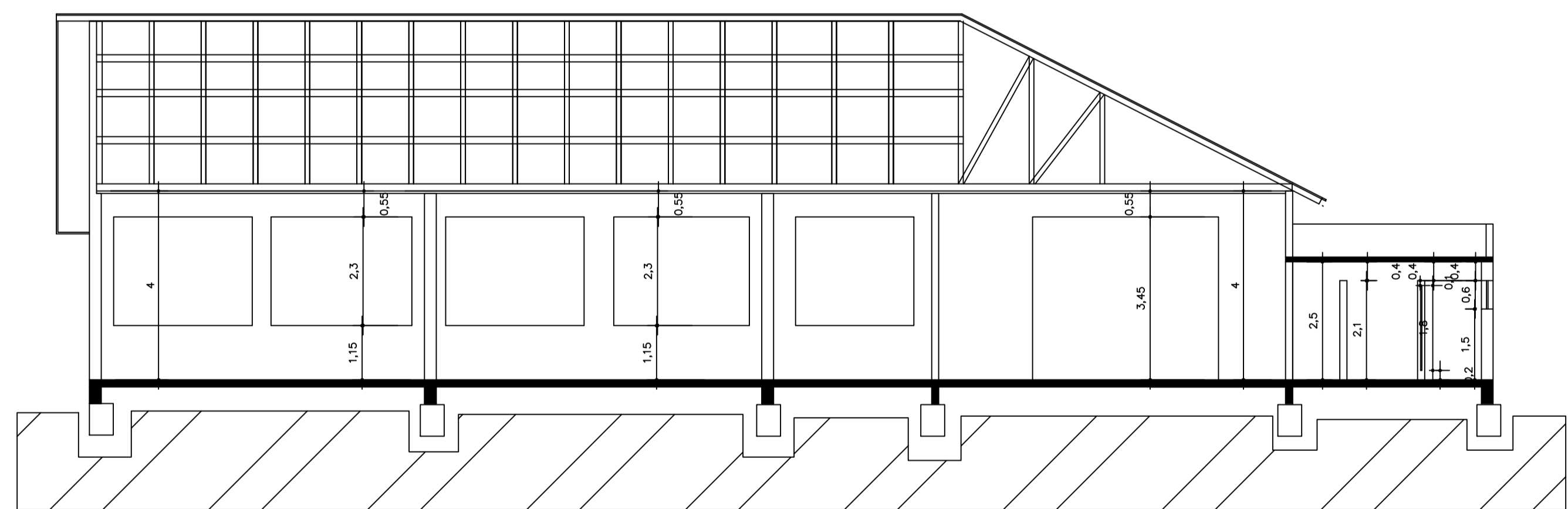

CORTE CD

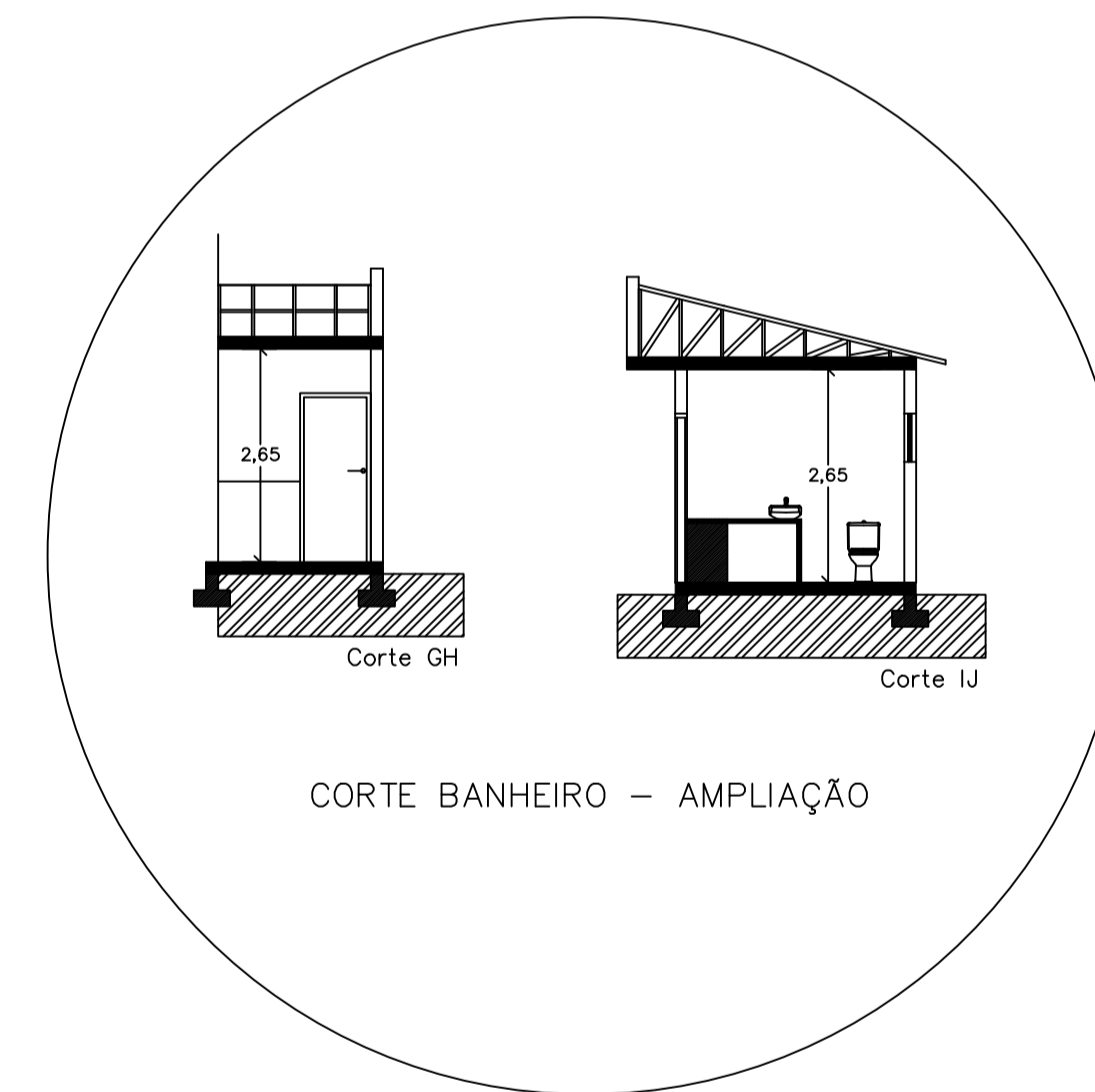

CORTE BANHEIRO - AMPLIAÇÃO

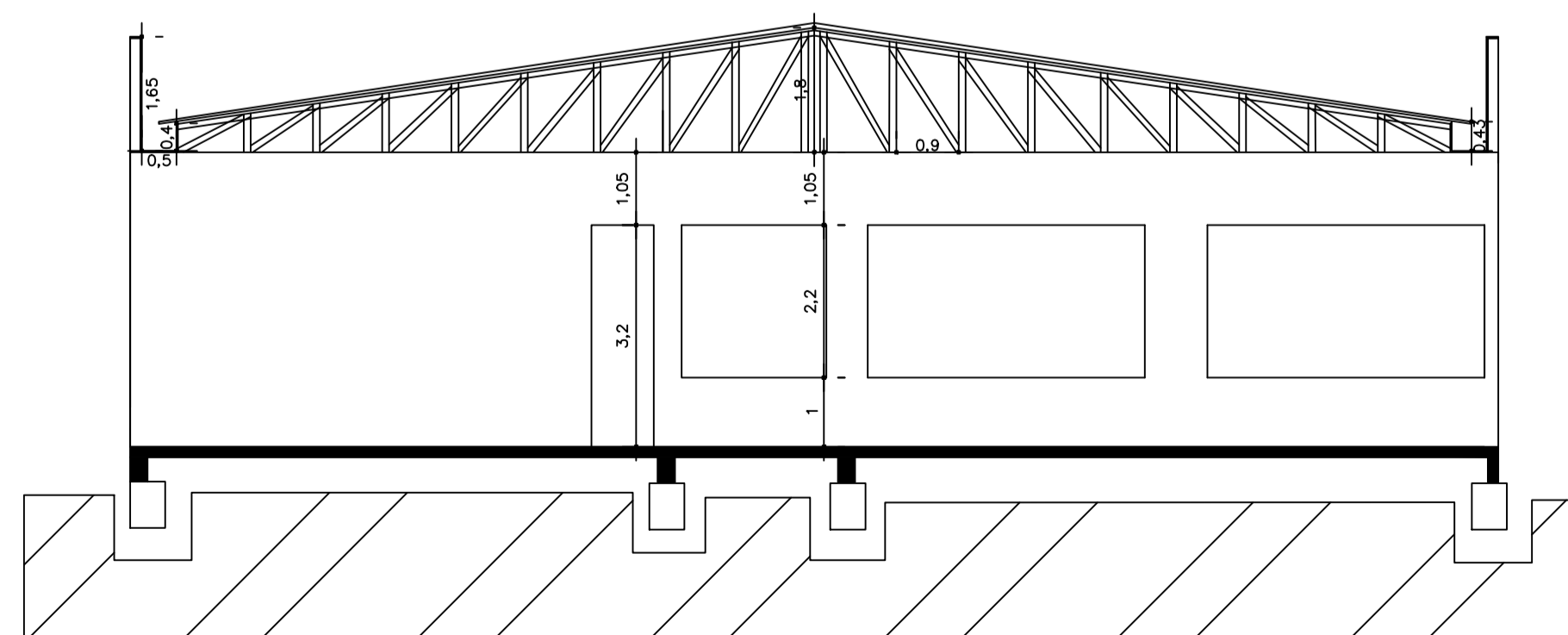

CORTE EF

A2 - 420 mm x 594 mm

Escala 1:125

	PREFEITURA MUNICIPAL ARROIO DO MEIO / RS ADMINISTRAÇÃO : 2017 - 2020 RUA MONSENHOR JACOB SEGER 186 FONE 051 3716-1166 ARROIO DO MEIO RS	
	RESP PROJETO: FELIPE PREDIGER RESP. EXECUÇÃO: FELIPE PREDIGER PROPRIETÁRIO: PM ARROIO DO MEIO	NOME - ENDEREÇO : CNEC - Reforma Rua João Carlos Machado
PRANCHA: 02 CORTES E FACHADAS		ÁREA EXISTENTE: 1.194,80 m ²
DESENHO: PL	DATA: 04/2019	ESCALAS : 1/125
		ÁREA A AMPLIAR: 6,15 m ²

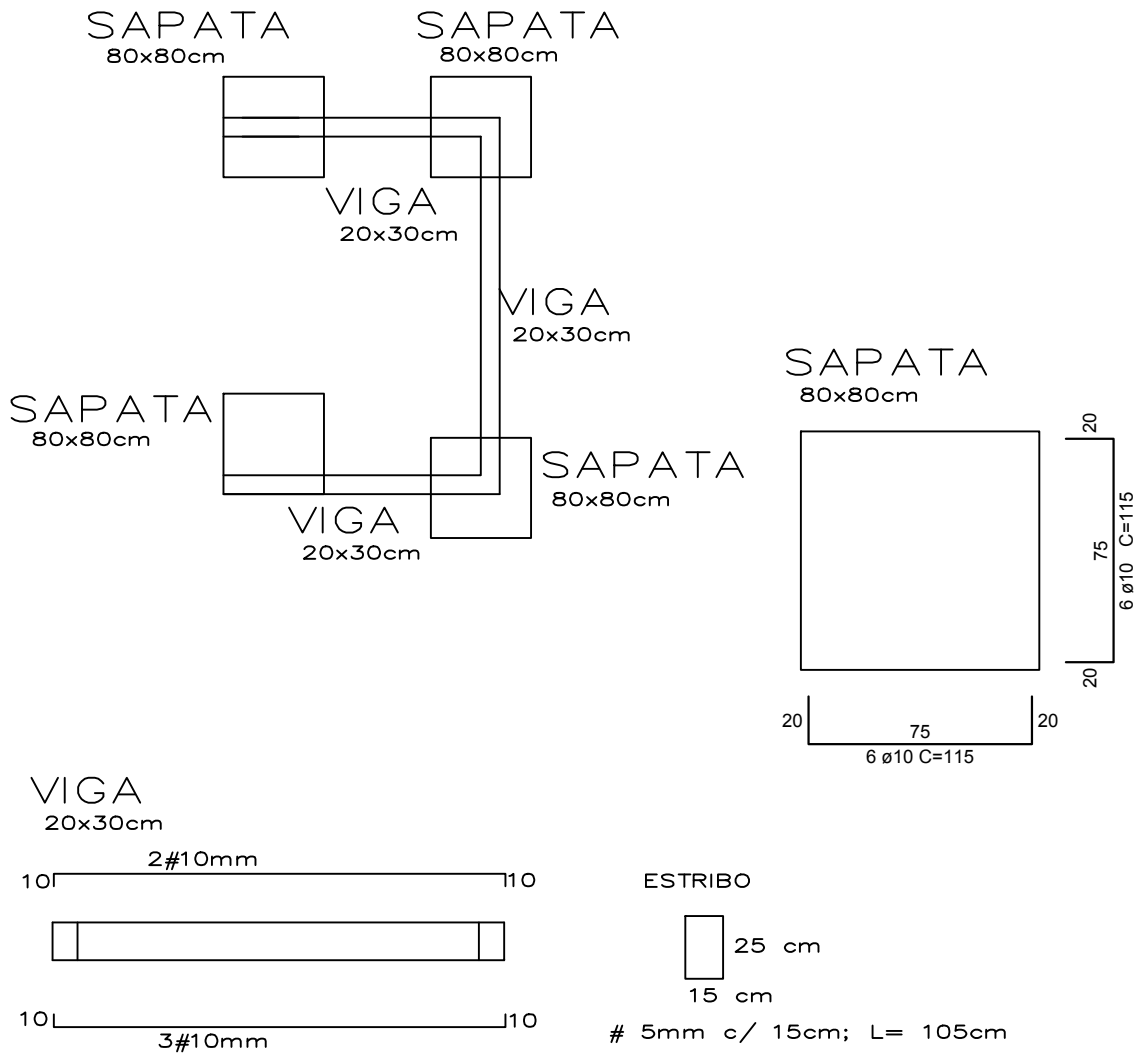

PREFEITURA MUNICIPAL
ARROIO DO MEIO / RS

ADMINISTRAÇÃO :

2017 – 2020

RUA MONSENHOR JACOB SEGER | 186 | FONE 051 3716-1166
ARROIO DO MEIO | RS

RESP PROJETO: FELIPE PREDIGER
RESP. EXECUÇÃO: FELIPE PREDIGER
PROPRIETÁRIO: PM ARROIO DO MEIO

NOME - ENDEREÇO :
CNEC – Reforma
Rua João Carlos Machado

PRANCHA:
04 | ESTRUTURAL

ÁREA EXISTENTE:
1.194,80 m²

DESENHO:
PL

DATA:
04/2019

ESCALAS :
1/125

ÁREA A AMPLIAR:
6,15 m²