

PLANTA BAIXA DE SITUAÇÃO E LOCALIZAÇÃO
Escala 1:500



PREFEITURA MUNICIPAL
ARROIO DO MEIO / RS

ADMINISTRAÇÃO : 2013 – 2016

RUA MONSENHOR JACOB SEGER – 186 – FONE 051-3716-1166
ARROIO DO MEIO – RS.

| | | |
|------------------------------------|---|------------------------------------|
| Prancha: Situação e Localização | | Data: SET/2016 |
| Responsável do Projeto: | Proprietário: | Escala: 1:200 |
| | Sidnei Eckert Prefeito Municipal CPF: 500.866.260-00 | Área Total: 67,50m ² |
| Responsável da Execução: | Nome – Endereço: Escola Construindo Saber Bairro Navegantes Município de Arroio do Meio/RS | Desenho: Vanessa |
| | | Prancha: 01/01 |

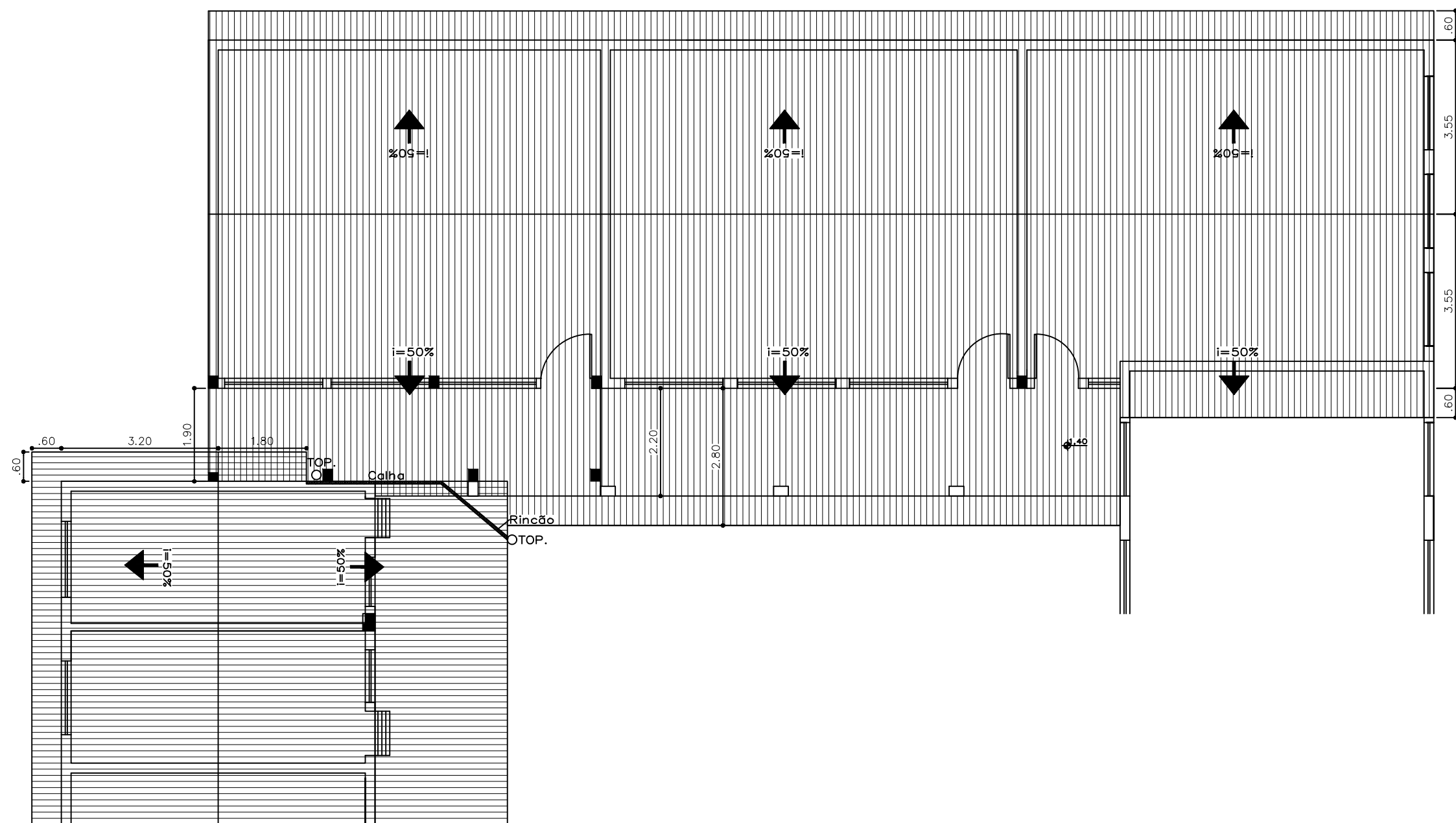

PREFEITURA MUNICIPAL
ARROIO DO MEIO / RS

ADMINISTRAÇÃO : 2013 – 2016

RUA MONSENHOR JACOB SEGER – 186 – FONE 051-3716-1166
ARROIO DO MEIO – RS.

| | | |
|----------------------------------|---|------------------------------------|
| Prancha: Detalhamento Telhado | | Data: SET/2016 |
| Responsável do Projeto: | Proprietário: Sidnei Eckert Prefeito Municipal CPF: 500.866.260-00 | Escala: 1:100 |
| Responsável da Execução: | Nome – Endereço: Escola Construindo Saber Bairro Navegantes Município de Arroio do Meio/RS | Área Total: 67,50m ² |
| | | Desenho: Vanessa |
| | | Prancha: 01/01 |

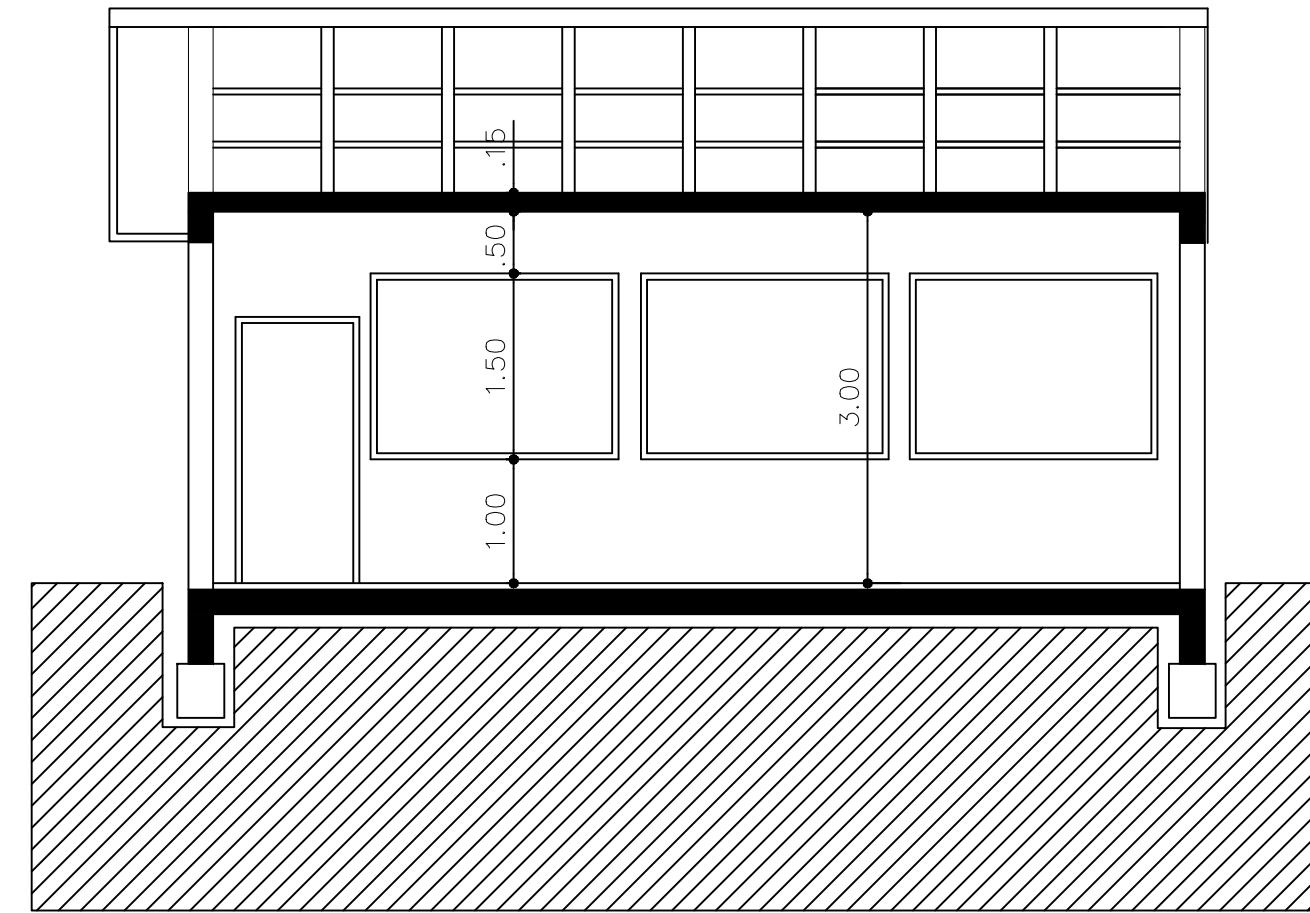
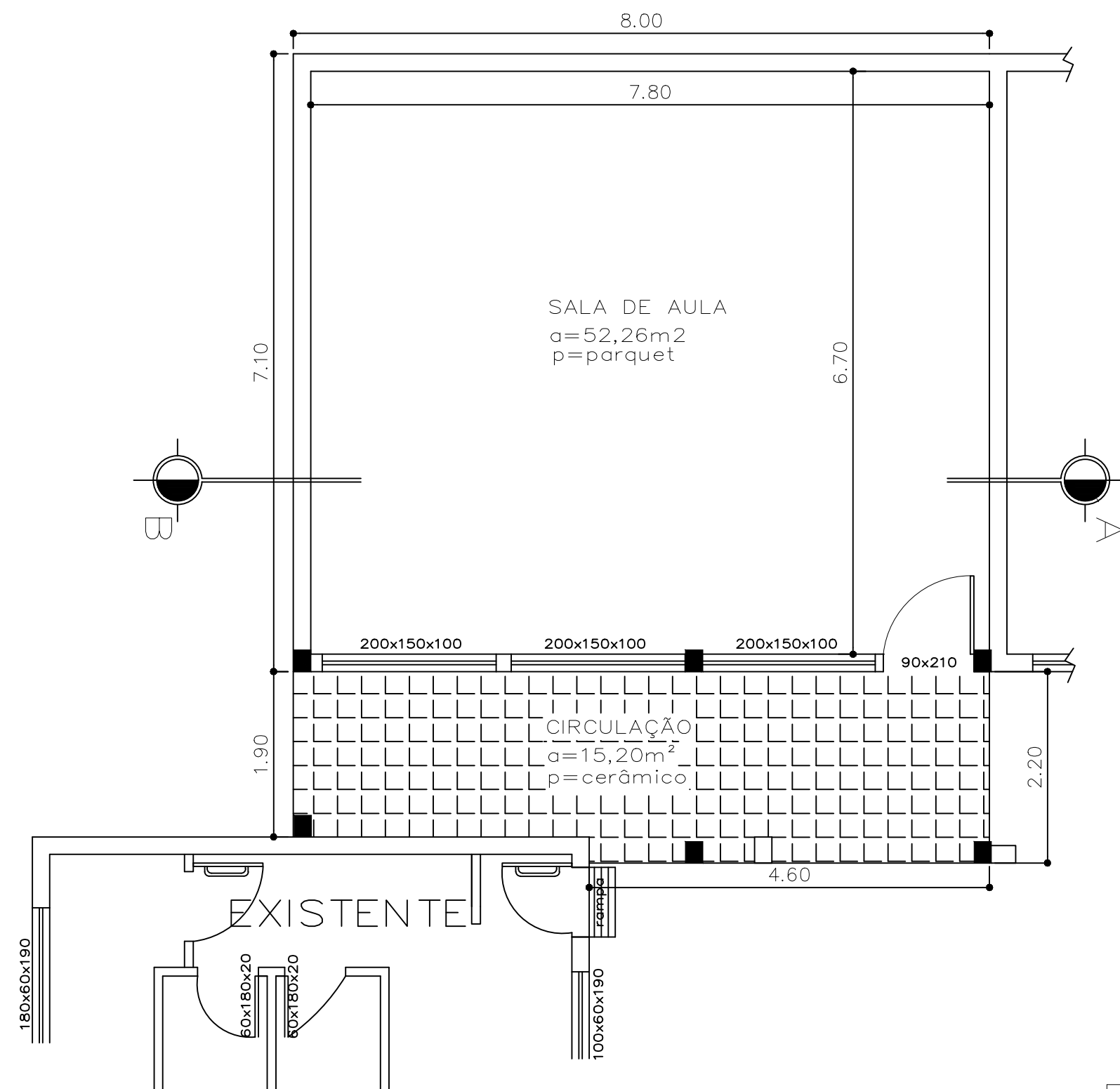

CORTE AB

| QUADRO DE CARGA | | | | | |
|-----------------|-------|----------|-----------|---------------------------|------------|
| CIRC. | P.LUZ | TOMADA | DISJ. (A) | FIAÇÃO (mm ²) | S.TOTAL(W) |
| 1 | | 10 x 100 | 16 | 2,5 mm | 1.000 |
| 2 | | 9 x 80 | 16 | 1,5 mm | 720 |
| TOTAL = | | | | | 1.720 W |

| LEGENDA | |
|---------|-----------------------------|
| | ponto de luz no teto (LED) |
| | espera para ar condicionado |
| | tomada |
| | interruptor simples |
| | interruptor triplo |
| | centro de distribuição |
| | retorno, neutro e fase |
| | Fotocélula |

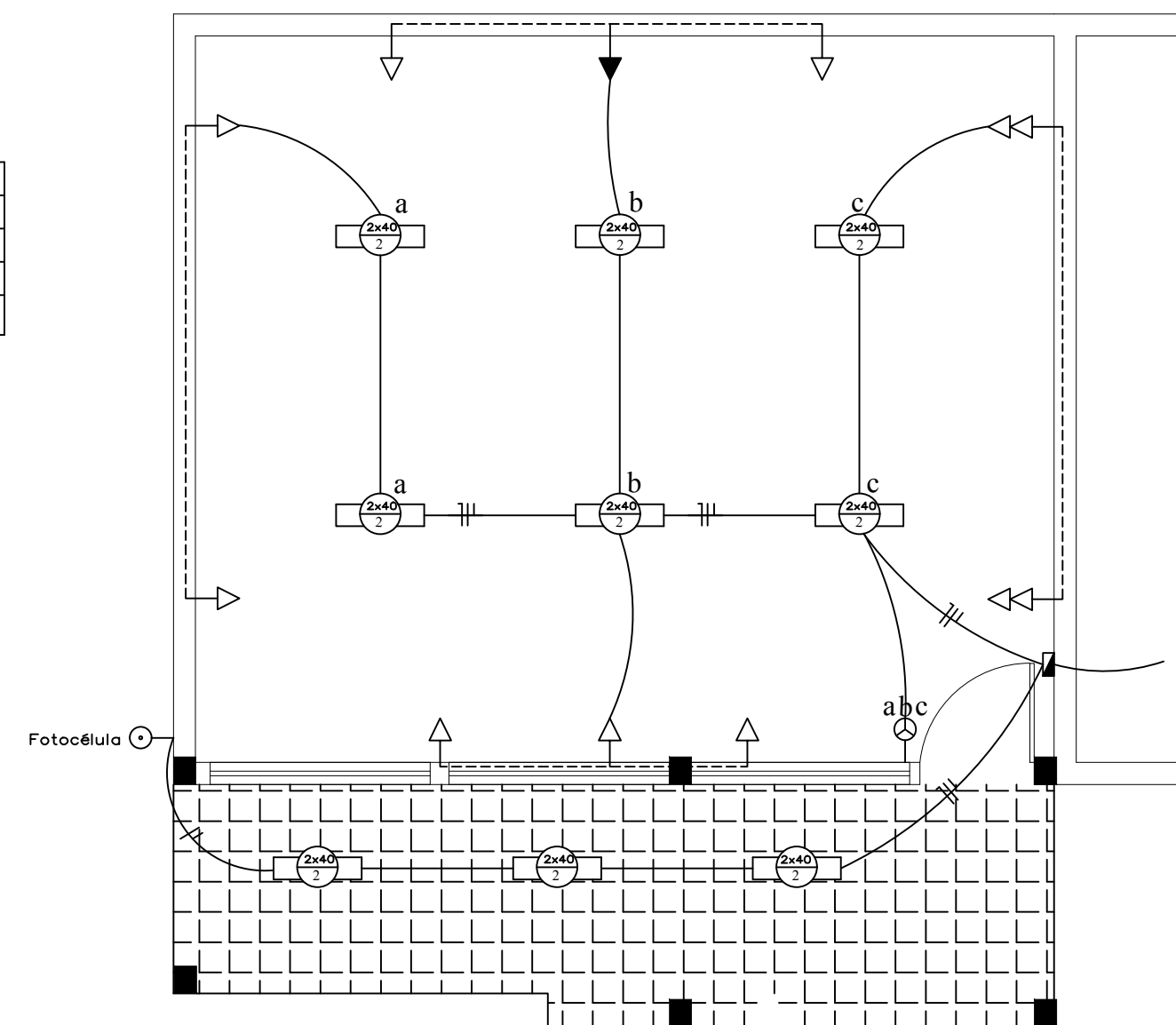



PREFEITURA MUNICIPAL
ARROIO DO MEIO / RS

ADMINISTRAÇÃO : 2013 – 2016

RUA MONSENHOR JACOB SEGER – 186 – FONE 051-3716-1166
ARROIO DO MEIO – RS.

| | | |
|--|---|--|
| Prancha: Planta Baixa, Corte e Elétrica | | Data: SET/2016 |
| Responsável do Projeto: | Proprietário: | Escala: 1: 50 |
| | Sidnei Eckert Prefeito Municipal CPF: 500.566.260-00 | Área Total: 67,50m² |
| Responsável da Execução: | Nome - Endereço: | Desenho: Vanessa |
| | Escola Construindo Saber Bairro Navegantes Município de Arroio do Meio/RS | Prancha: 01/01 |