 PREFEITURA MUNICIPAL DE ARROIO DO MEIO	
Responsável Técnico: Aldir De Bona - CREA-RS 183518D	Área de Reforma = 177,24 m ² Área de Pavimentação = 67,50 m ² Área casa de Máquinas = 20,00 m ²
Local da Obra: Rodovia Prefeito Arnesto Dalpian - VRS 811 - n° 2199	Área de Intervenção = 264,74 m ²
Desenho: dtr	Escala: 1/80
Data: 27/08/18	Prancha: 01/03

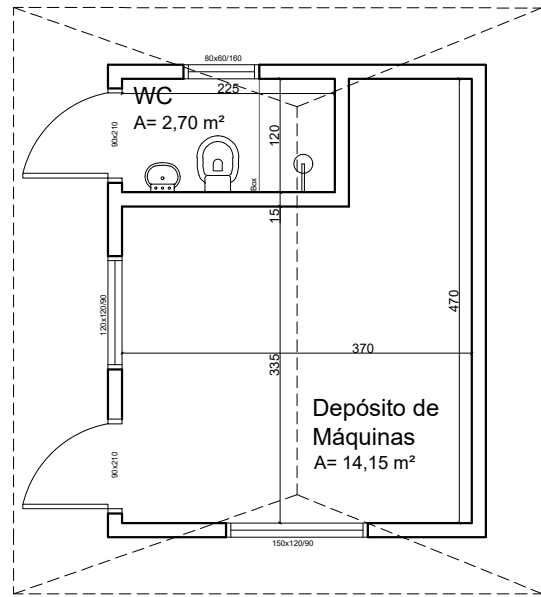
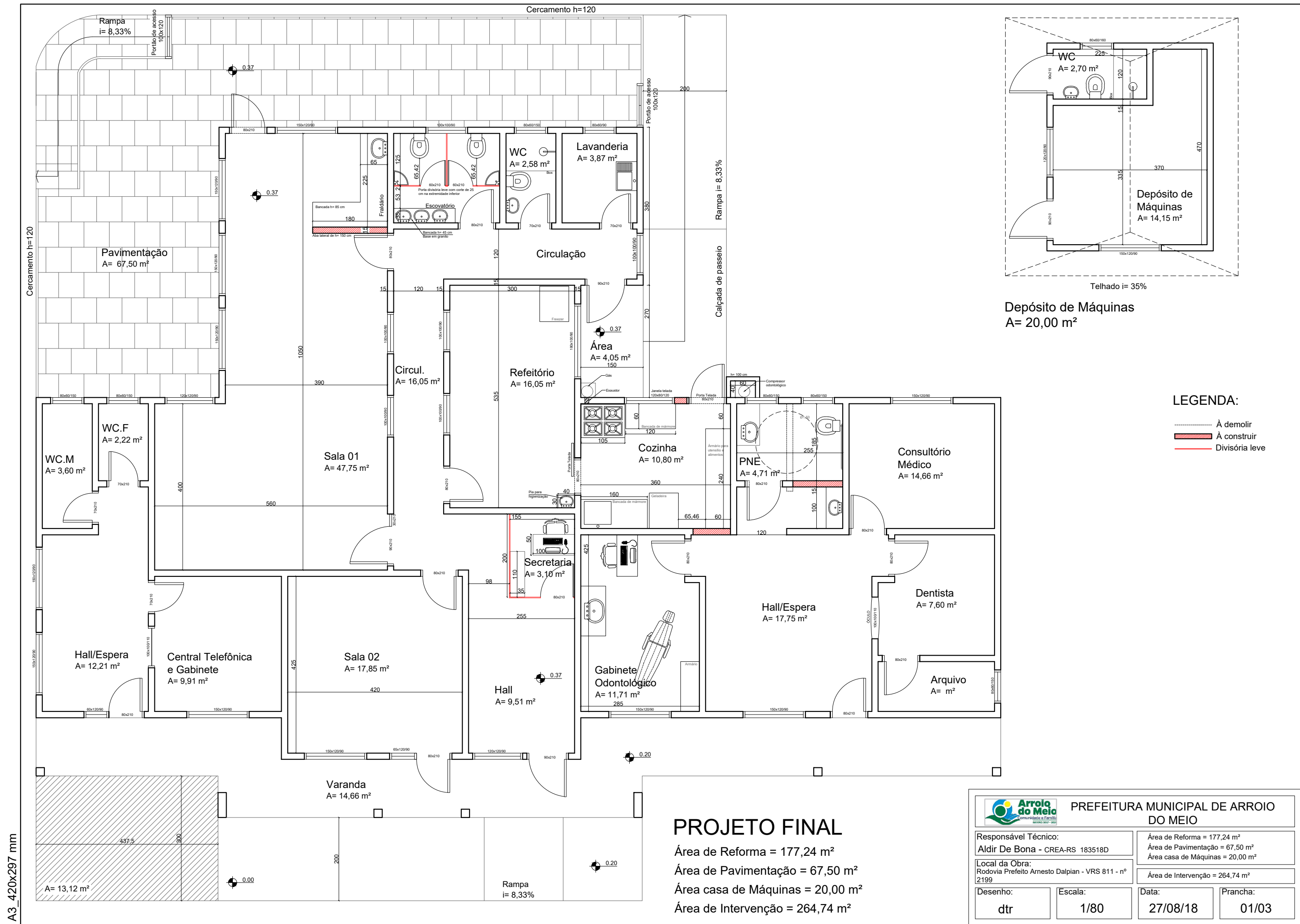

Depósito de Máquinas
A= 20,00 m²

- LEGENDA:**
- À demolir
 - ▨ À construir
 - Divisória leve

PROJETO FINAL

Área de Reforma = 177,24 m²
 Área de Pavimentação = 67,50 m²
 Área casa de Máquinas = 20,00 m²
 Área de Intervenção = 264,74 m²

 PREFEITURA MUNICIPAL DE ARROIO DO MEIO	
Responsável Técnico: Aldir De Bona - CREA-RS 183518D	Área de Reforma = 177,24 m² Área de Pavimentação = 67,50 m² Área casa de Máquinas = 20,00 m²
Local da Obra: Rodovia Prefeito Arnesto Dalpian - VRS 811 - nº 2199	Área de Intervenção = 264,74 m²
Desenho: dtr	Escala: 1/80
Data: 27/08/18	Prancha: 01/03

A3_420x297 mm

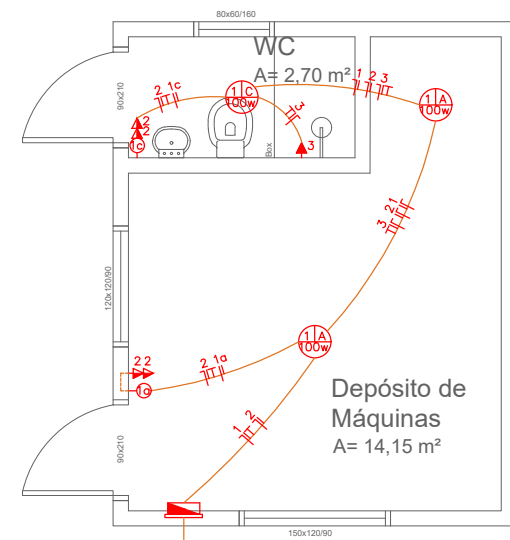
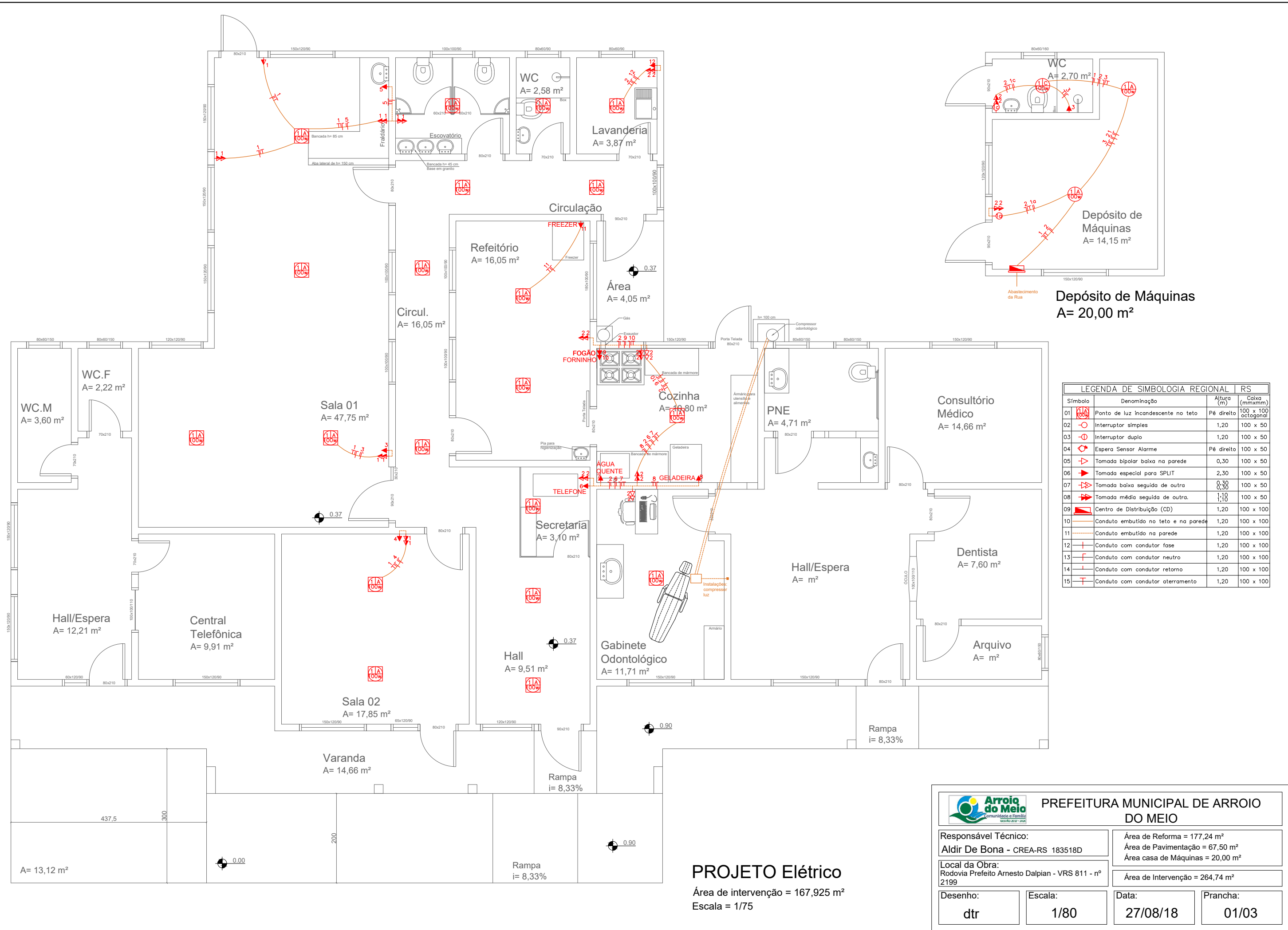

Depósito de Máquinas
A= 20,00 m²

LEGENDA DE SIMBOLOGIA REGIONAL			
Símbolo	Denominação	Altura (m)	Caixa (mmxmm)
01	Ponto de luz incandescente no teto	Pé direito	100 x 100 octogonal
02	Interruptor simples	1,20	100 x 50
03	Interruptor duplo	1,20	100 x 50
04	Espera Sensor Alarme	Pé direito	100 x 50
05	Tomada bipolar baixa na parede	0,30	100 x 50
06	Tomada especial para SPLIT	2,30	100 x 50
07	Tomada baixa seguida de outra	0,30	100 x 50
08	Tomada média seguida de outra.	1,10	100 x 50
09	Centro de Distribuição (CD)	1,20	100 x 100
10	Conduto embutido no teto e na parede	1,20	100 x 100
11	Conduto embutido na parede	1,20	100 x 100
12	Conduto com condutor fase	1,20	100 x 100
13	Conduto com condutor neutro	1,20	100 x 100
14	Conduto com condutor retorno	1,20	100 x 100
15	Conduto com condutor aterramento	1,20	100 x 100



Arroio do Meio
Comunidade e Família
1980-2018-2028

PREFEITURA MUNICIPAL DE ARROIO DO MEIO

Responsável Técnico: Aldir De Bona - CREA-RS 183518D		Área de Reforma = 177,24 m² Área de Pavimentação = 67,50 m² Área casa de Máquinas = 20,00 m²	
Local da Obra: Rodovia Prefeito Arnesto Dalpian - VRS 811 - nº 2199		Área de Intervenção = 264,74 m²	
Desenho: dtr	Escala: 1/80	Data: 27/08/18	Prancha: 01/03

PROJETO Elétrico
 Área de intervenção = 167,925 m²
 Escala = 1/75